

会場
東京

抜歯即時埋入 & 成熟側埋入 Guided Surgery 実習コース

◆
勘やテクニックに頼らない安全な埋入術式

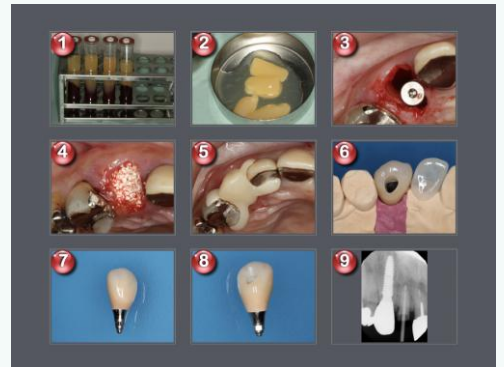
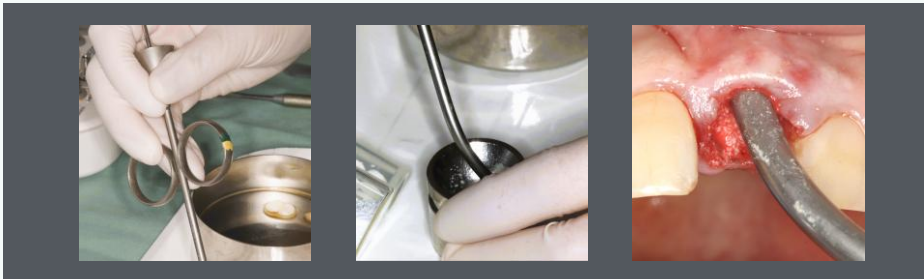

》》》 CONTENTS 》》》

SECTION

01

Guided Surgeryのための デジタルプランニング (座学)

- 必要な機材とソフトウェア
BioNa®
NeoNavi Guide® system

SECTION

02

Full guide systemによる埋入 (抜歯即時埋入・成熟側埋入 模型実習)

- 埋入のためのドリルスケジュール
- オリジナル模型とSurgical guideを用いた埋入実習
- 生体親和性を考慮した人工材料の使い方
- 抜歯即時埋入におけるJumping Gapの埋め方と使用器具

SECTION

03

抜歯即時埋入におけるProvisional Restorationの種類とデザイン (座学)

参加者 持ち物

縫合糸・ピンセット・ハサミ・拡大鏡・作業時に汚れても良いガウン
※内容は変更となる場合がございます。詳細は改めてご案内いたします。

当日ご使用になった模型、ガイド類一式はお持ち帰りいただけます。

*聴講のみの参加は、過去に『抜歯即時インプラントコース (実習)』を受講された方に限らせていただきます。

10.18
10:00 - 15:00
2026 | SUN.

講師 梶屋 順一 先生

梶屋歯科医院 (長崎市) 院長

- GAO core member
- 公益社団法人 日本口腔インプラント学会
指導医・専門医
- 日本顎咬合学会 咬み合わせ認定医

会場 浅草橋ヒューリック カンファレンス ROOM4

〒111-0053
東京都台東区浅草橋1-22-16
ヒューリック浅草橋ビル



会場アクセス

受講料

ハンズオン : 74,800円(税込)
聴講のみ* : 16,500円(税込)

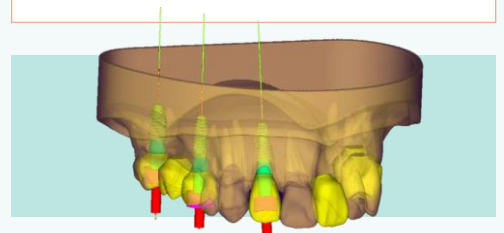

抜歯即時埋入&成熟側埋入 Guided-Surgery 実習コース

日 時	2026年10月18日(日) 10:00~15:00 (昼食付)	定 員	20名様
受 講 料	ハンズオン: 74,800円(税込) 聴講のみ: 16,500円(税込)	振 込 先	三菱UFJ銀行 御堂筋(ミドウスジ)支店 普通 5431129 ワダセイミツシケン(カ) ※恐れ入りますが振込手数料はご負担ください。
お申込み方法	申込書をFAX送信いただくか、担当営業員に直接お渡しください。 受講料は事前にお振込みください。受講料のお振込みをもって正式申込みとさせていただきます。なお受講料は返却いたしかねますので、やむを得ずご欠席される場合は、代理の方にご参加いただきますようお願い申し上げます。		
お問い合わせ先	和田精密歯研株式会社 インプラント・矯正事業部 担当: 西山 Email: t-nishiyama@labowada.co.jp		

10/18 榎屋先生講演会 参加申込書	<input type="checkbox"/> ハンズオン <input type="checkbox"/> 聴講のみ*	FAX 送信先: 06-6321-8522
フリガナ		
氏 名		
勤務先名		
勤務先所在地		
電話番号	FAX	

*聴講のみの参加は、過去に『抜歯即時インプラントコース(実習)』を受講された方に限らせていただきます。

アンケートのおねがい

榎屋先生セミナーへの参加をご検討いただきありがとうございます。
セミナーの内容をより良いものにするため、恐れ入りますが下記アンケートへのご協力をお願いいたします。

◆榎屋先生セミナーにつきまして、これまでに受講されたことのある内容に○をつけてください。

覚えていらっしゃる範囲で差し支えございません。

- BASIC コース (ネオバイオテックインプラントについての解説)
- BASIC コース (インプラントの骨吸収についての解説)
- BASIC コース (アクセサリキットについての解説)
- BASIC コース (埋入深度に関する解説)
- SCA コース (ソケットリフトのキット(SCA キット)の実習)
- 補綴コース (印象法等についての模型実習)
- 抜歯即時インプラントコース (抜歯即時埋入がメインのセミナー)
- ガイド実習コース (インプラントシミュレーションソフトウェアでの設計とガイドドサージェリー)
- 和田精密歯研主催の榎屋先生セミナーへの参加は今回が初めて

◆これまでにネオバイオテックインプラントを埋入されたことはございますか。

- 簡易模型上または SCA キット実習模型上等で埋入したことがある
- 臨床で埋入したことがある
- ない

アンケートにご協力いただきありがとうございました。

【個人情報の取扱いについて】ご記入いただいた個人情報は、本セミナーの運営および当社からのご案内に利用いたします。また、必要な範囲で協賛企業・共催企業に提供し、当該企業より製品・サービス等に関する情報提供を行う場合があります(ランチョンセミナーを含む)。あらかじめご了承ください。個人情報は適切な安全管理措置を講じ、法令に基づき取り扱います。